



**Séance ordinaire
12 mars 2008**

À la séance ordinaire du Conseil des commissaires de la Commission scolaire des Portages-de-l'Outaouais tenue au Centre administratif, 225, rue Saint-Rédempteur, Gatineau (Québec), le mercredi 12 mars 2008, à 19 heures 30 et à laquelle séance sont présents :

Mme Hélène Bélisle
M. Jean-Pierre Brind'Amour
M. Gilles Chagnon
M. Mario Crevier
M. Ugo de Montigny
M. Michel Gervais
M. Dominique Kenney
M. Jacques Lemay
Mme Marie-Andrée Lépine
Mme Francine Lorange
Mme Marthe Nault
M. Jean-Pierre Reid
M. Andrew Rhéaume
Mme José Morissette, représentant le Comité de parents

MM. Jocelyn Blondin, Gilbert Couture et Mme Johanne Légaré participent à la séance du Conseil à l'aide de moyens de communication.

Étaient absentes et absents :

M. Alain Gauthier
M. Fernand Lavoie
Mme Chantal Leblanc-Bélanger
Mme Francine Poitras
Mme Gervaise St-Amour
M. Silvia Barkany, représentant le Comité de parents

Étaient également présentes et présents :

Mme Lucie Lafleur, directrice générale
M. René Gauthier, secrétaire général
M. Mario Auclair, directeur, Service des ressources humaines
M. Éric Bernatchez, directeur, Service des technologies de l'information
Mme Lucie Demers, directrice, Service des ressources éducatives
M. Rémi Lupien, directeur, Service des ressources financières
M. Luc Pelchat, directeur, Service des ressources matérielles
Mme Claudette Séguin, directrice, Service de l'organisation scolaire
Mme Jocelyne Bertrand, régisseuse aux communications
M. Jean-Éric Lacroix, directeur, école du Plateau
Mme Michelle Lavigne, directrice, école Saint-Paul
Mme Patricia Ryan, directrice, école du Dôme
Mme Lynne Séguin, directrice, école du Mont-Bleu

En l'absence de M. Jocelyn Blondin, président, M. Jean-Pierre Reid, vice-président assume la présidence.

OUVERTURE DE LA SÉANCE ET ADOPTION DE L'ORDRE DU JOUR

Le Président procède à la vérification du quorum, à l'ouverture de la séance et à l'adoption de l'ordre du jour.

C.C.-07-08-760 M. Gilles Chagnon propose l'adoption de l'ordre du jour avec les modifications suivantes :

Retrait du point 6.4 Priorisation d'une hypothèse de consultation pour le bassin de la nouvelle école (026)

- Ajouts :
- 9.1 Félicitations - Vanessa Beausoleil
 - 9.2 Félicitations - Équipe de l'école du Mont-Bleu - Programme d'éducation internationale.
 - 9.3 Félicitations - École secondaire de l'Île - Projet « Création Soleil mise à niveau »
 - 9.4 Félicitations - Équipe de l'école secondaire de l'Île - Propreté de l'école
 - 10.1 Déneigement
 - 10.2 Centre Vision-Avenir
 - 10.3 Lac-à-l'Épaule

Adoptée à l'unanimité.

PRIX RACHEL PATRY

M. Jean-Pierre Reid procède à la nomination du récipiendaire du Prix Rachel Patry, M. Michel José Villeneuve, éducateur physique à l'école Saint-Paul.

ADOPTION DU PROCÈS-VERBAL

C.C.-07-08-761 M. Jean-Pierre Brind'Amour propose de dispenser le secrétaire général de la lecture du procès-verbal de la séance ordinaire du 13 février 2008 et de l'adopter tel que présenté.

Adoptée à l'unanimité.

SUIVIS DE LA DERNIÈRE SÉANCE

Une liste des suivis de la dernière séance est déposée.

MESSAGE DU PRÉSIDENT

M. Jean-Pierre Reid fait mention des sujets suivants :

- Rencontre avec le Président et la directrice générale de la FCSQ - 27 mars 2008.
- Codes d'accès pour le Recueil de gestion.
- Article du Journal Le Droit - concept de valorisation des jeunes - Mme Vanessa Beausoleil de l'école secondaire Des Lacs. Trois autres articles paraîtront dans les prochains mois concernant nos élèves.
- Réservation à l'agenda : 7 mai - 50^e anniversaire de l'école du Parc-de-la -Montagne ; 8 mai - Mérite scolaire ADEOQ à l'école secondaire Mont-Bleu à 18 heures et le 9 avril - honneur à nos bénévoles.
- Parution du rapport annuel de la CSPO - fin mars 2008.
- Participation de M. Crevier et M. Reid - école des Trois-Portages - Ordre des ingénieurs du Québec.
- Tenue de l'Expo-sciences, finale régionale les 14, 15 et 16 mars 2008 à la Polyvalente de l'Érablière.

PÉRIODE D'INTERVENTION DU PUBLIC

**Structure adm.
Cadre d'école
2008-2009**

**STRUCTURE ADMINISTRATIVE DES EMPLOIS DE CADRE D'ÉCOLE
2008-2009**

Considérant le Règlement déterminant certaines conditions de travail des cadres des commissions scolaires et du comité de gestion de la taxe scolaire de l'Île de Montréal qui prévoit que la commission scolaire doit adopter la structure administrative des cadres d'école (article 204);

Considérant que cette structure administrative doit faire l'objet d'une consultation avant son adoption;

Considérant la consultation tenue auprès de l'Association des directeurs et directrices d'école de l'Ouest du Québec - unité CSPO;

C.C.-07-08-762 M. Mario Crevier propose que soit adoptée la structure administrative des cadres d'école 2008-2009 telle qu'apparaissant en annexe.

Pour : 14
Contre : 1

Adoptée à la majorité.

**STRUCTURE ADMINISTRATIVE
CADRES D'ÉCOLE 2008-2009**

Écoles primaires		Clientèle 29-09-2007 (Pond)		Nombre d'immeubles	499 et moins Direction	500 à 999 Direction + direction adjointe	
001	Euclide-Lanthier	414	430	1	7		
002	Côte-du-Nord	424	435	1	7		
003	des Rapides-Deschênes	925	959	3	-	9	6*
004	du Mont-Bleu	388	389	1	7		
005	Jean-de-Brébeuf	284	293	1	7		
006	du Village	534	552	2	-	8	5
007	du Lac-des-Fées	362	375	1	7		
008	du Plateau	551	554	1	-	8	5
011	du Vieux-Verger	446	462	1	7		
012	du Grand-Boisé	384	422	1	7		
013	Saint-Paul	361	415	1	7		
014	des Trois-Portages	366	370	1	7		
015	du Parc-de-la-Montagne	333	354	1	7		
016	Saint-Jean-Bosco	318	334	1	7		
017	Notre-Dame	241	249	1	7		
018	du Dôme	371	383	1	7		
019	Saint-Rédempteur	293	335	1	7		
020	Aux Quatre-Pignons	358	362	2	7		
027	de la Vallée des-Voyageurs	273	282	2	7		
028	des Deux Ruisseaux	480	495	1	7		

Écoles secondaires		Clientèle 29-09-2007		499 et moins Direction	1000 à 1799	1800 à 2799
						Direction + direction adjointe
042	Des Lacs	277	277	7		
044	Grande-Rivière (049-Écoles spécialisées)	1818 23	1825			10 + 5 X 6
046	Mont-Bleu	1249	1265		9 + 3 X 6	
048	de l'Île	1304	1358		9 + 3 X 6	

* Ajout d'un poste de direction adjointe temporaire pour l'année 2008-2009

Structure adm.
Cadre de centre
2008-2009

**STRUCTURE ADMINISTRATIVE DES EMPLOIS DE CADRE DE
CENTRE - 2008-2009**

Considérant le Règlement déterminant certaines conditions de travail des cadres des commissions scolaires et du comité de gestion de la taxe scolaire de l'Île de Montréal qui prévoit que la commission scolaire doit adopter la structure administrative des cadres de centre (article 208);

Considérant que cette structure administrative doit faire l'objet d'une consultation avant son adoption;

Considérant la consultation tenue auprès de l'Association des cadres scolaires du Québec - section CSPO;

C.C.-07-08-763 Mme Marthe Nault propose que soit adoptée la structure administrative des cadres de centre 2008-2009 telle qu'apparaissant en annexe.

Adoptée à l'unanimité.

CADRES DES CENTRES

ÉTABLISSEMENTS	DIRECTION	DIRECTION ADJOINTE
L'Arrimage St-François La Pêche (FGA)	1	0
Vision-Avenir (FGA et FP)	1	1
La Génération (FGA)	1	0
Centre de formation professionnelle de l'Outaouais (CFPO) (FP)	1	1

HEURES-GROUPE DE FORMATION	DIRECTION	DIRECTION ADJOINTE
7 999 et moins	-	-
8 000 À 19 999	x L'Arrimage x La Génération	-
20 000 à 34 999	-	-
35 000 à 64 999	x Vision-Avenir x CFPO	X X

**Structure adm.
Administratrices
Administrateurs
2008-2009**

**STRUCTURE ADMINISTRATIVE DES EMPLOIS D'ADMINISTRATRICE
ET D'ADMINISTRATEUR 2008-2009**

Considérant le Règlement déterminant certaines conditions de travail des cadres des commissions scolaires et du comité de gestion de la taxe scolaire de l'Île de Montréal qui prévoit que la Commission scolaire doit adopter la structure administrative des administratrices et des administrateurs (article 128);

Considérant que cette structure administrative doit faire l'objet d'une consultation avant son adoption;

Considérant la consultation tenue auprès de l'Association des cadres scolaires du Québec, section CSPO;

C.C.-07-08-764 M. Jacques Lemay propose que soit adoptée la structure administrative des administratrices et des administrateurs 2008-2009 telle qu'apparaissant en annexe.

Adoptée à l'unanimité.

STRUCTURE ADMINISTRATIVE - ADMINISTRATEURS 2008-2009

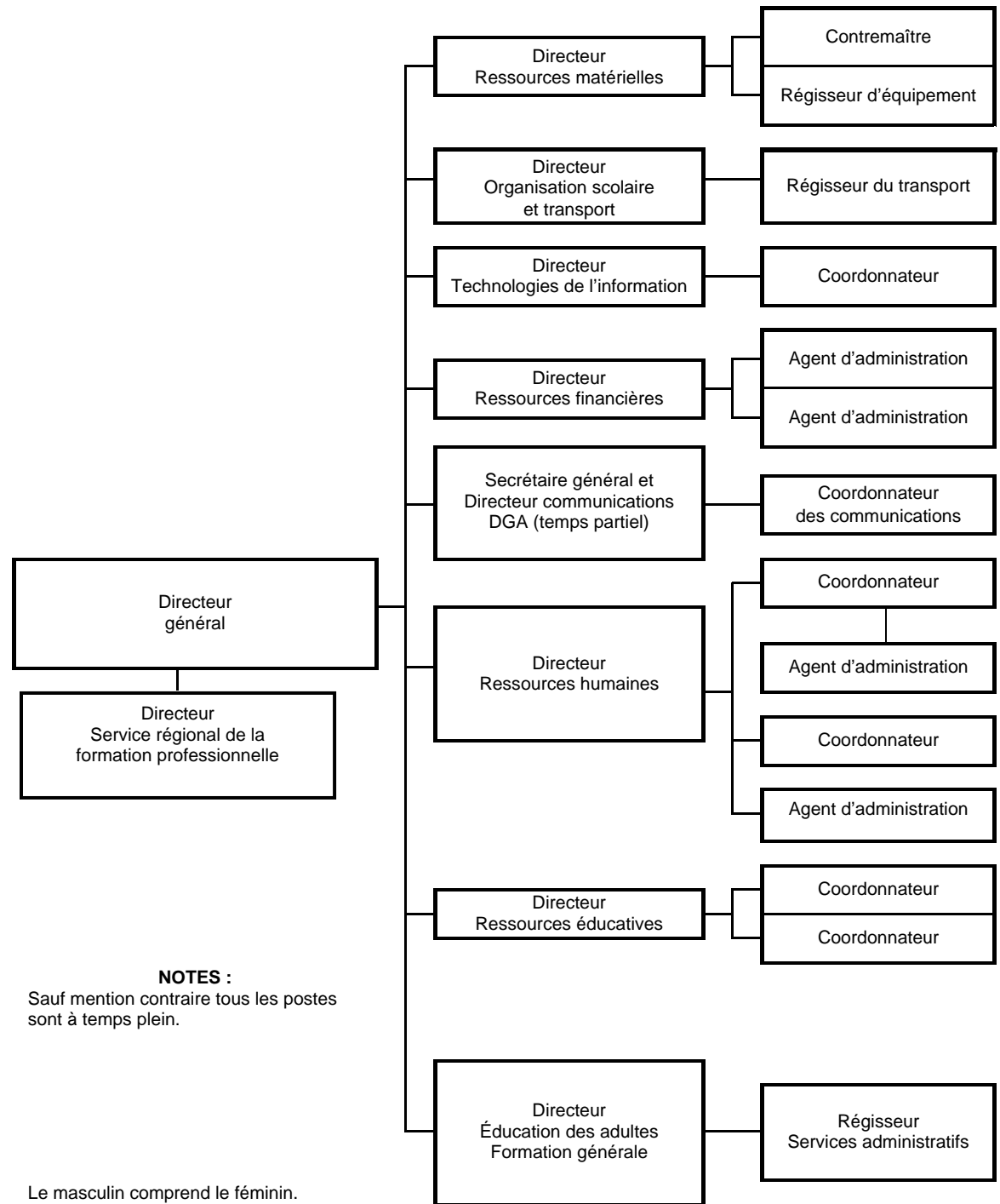

**ADMINISTRATEURS DANS LES ÉTABLISSEMENTS
2008-2009**

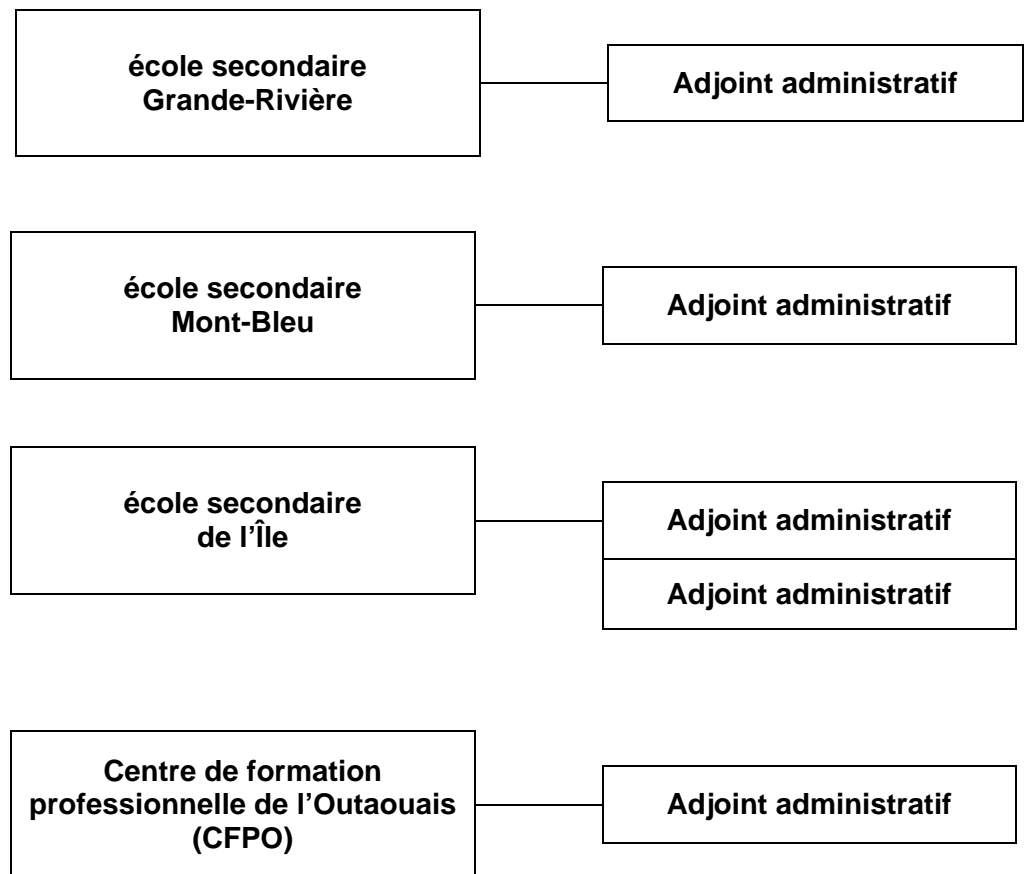

PRIORISATION D'UNE HYPOTHÈSE DE CONSULTATION POUR LE BASSIN DE LA NOUVELLE ÉCOLE (026)

Ce point est reporté à la séance du 9 avril 2008.

HUIS CLOS

C.C.-07-08-765 Mme Marthe Nault propose la tenue d'un huis clos.

Adoptée à l'unanimité.

LEVÉE DU HUIS CLOS

C.C.-07-08-766 M. Mario Crevier propose la levée du huis clos.

Adoptée à l'unanimité.

Incidence : M. Dominique Kenney prend son siège.

ORDRE DU MÉRITE SCOLAIRE

C.C.-07-08-767 Mme Marthe Nault propose la candidature de M. Mario Crevier à titre de récipiendaire de l'Ordre du Mérite scolaire.

Adoptée à l'unanimité.

Incidence : Mmes José Morissette et Francine Lorange quittent leur siège.

Ordre du Mérite
scolaire

**Embauche de profes.
Projet "Agrandis-
sment CFPO"**

**EMBAUCHE DE PROFESSIONNELLES ET DE PROFESSIONNELS DE
LA CONSTRUCTION - PROJET "AGRANDISSEMENT DU CENTRE DE
FORMATION PROFESSIONNELLE DE L'OUTAOUAIS"**

Considérant l'autorisation ministérielle pour un projet d'agrandissement du Centre de formation professionnelle de l'Outaouais pour la mise en place d'un atelier polyvalent lié aux programmes d'études du secteur de la construction;

Considérant l'appel d'offres public No 07-08-48 pour les services professionnels de la construction pour ledit projet;

Considérant les délibérations des membres du Comité de sélection pour le choix des professionnelles et professionnels de la construction;

Considérant la recommandation du Comité de sélection;

C.C.-07-08-768 M. Mario Crevier propose :

- que les firmes de professionnelles et professionnels suivantes soient embauchées selon les termes du devis descriptif pour le projet de construction d'un atelier polyvalent lié aux programmes d'études du secteur de la construction;
- que les honoraires soient conformes au décret en vigueur, selon la méthode à pourcentage;

Les firmes de professionnelles et professionnels sont les suivantes :

Architecte : Fortin, Corriveau, Salvail
15, rue Connaught
Gatineau (Québec) J8J 4C8

Ingénieurs en mécanique - CIMA+
électricité : 420, boul. Maloney Est
Gatineau (Québec) J8P 1E7

Ingénieurs en structure et CIMA+
aménagements extérieurs : 420, boul. Maloney Est
Gatineau (Québec) J8P 1E7

Adoptée à l'unanimité.

Incidence : Mmes José Morissette et Francine Lorange reprennent leur siège.

**Objets promotionnels
Priorités du Conseil**

OBJETS PROMOTIONNELS - PRIORITÉS DU CONSEIL

Considérant la résolution C.C.-05-06-414;

Considérant la recommandation du Comité du partenariat et des communications;

C.C.-07-08-769 M. Andrew Rhéaume propose d'allouer un montant de 6 900 \$ (23 X 300 \$) à même le budget des priorités du Conseil pour l'achat d'articles promotionnels.

Adoptée à l'unanimité.

**Réforme de la
comptabilité
gouvernementale**

RÉFORME DE LA COMPTABILITÉ GOUVERNEMENTALE

Considérant l'annonce des modifications dans les exigences en matière de reddition de comptes et de production d'informations budgétaires pour les commissions scolaires du Québec;

Considérant que le nouveau processus de reddition de compte et de production d'informations budgétaires ne s'inscrit pas dans la démarche habituelle de planification et de suivi budgétaire des commissions scolaires;

Considérant que ces changements vont commander une réorganisation du travail pour les employés concernés;

Considérant que de nouveaux outils sont à développer;

Considérant la nécessité de former le personnel et possiblement d'ajouter des ressources;

Considérant les délais imposés;

C.C.-07-08-770 M. Mario Crevier propose :

- de demander au ministère de l'Éducation, du Loisir et du Sport de financer entièrement les coûts supplémentaires engendrés par cette modification majeure de la comptabilité des commissions scolaires;
- de transmettre copie de cette résolution aux députés de l'Outaouais, à la Fédération des commissions scolaires du Québec, aux autres commissions scolaires du Québec et à la Fédération des Comités de parents du Québec.

Adoptée à l'unanimité.

**Demande d'appui -
Ville de Gatineau
Centre d'entraînement
Volleyball**

**DEMANDE D'APPUI - VILLE DE GATINEAU - CENTRE NATIONAL
D'ENTRAÎNEMENT DE L'ÉQUIPE NATIONALE MASCULINE DE
VOLLEYBALL**

Considérant la démarche du Conseil municipal visant à ce que la Ville de Gatineau devienne le port d'attache de l'équipe nationale masculine de volleyball;

Considérant que la venue d'une telle équipe à Gatineau peut avoir un impact majeur sur nos élèves;

Considérant que le Centre d'entraînement d'une équipe d'envergure comme celle de l'équipe nationale de volleyball peut recevoir chaque année entre 10 et 12 événements majeurs;

C.C.-07-08-771 M. Gilles Chagnon propose d'appuyer la Ville de Gatineau dans ses démarches pour recevoir le Centre national d'entraînement de l'équipe nationale de volleyball.

Adoptée à l'unanimité.

COMITÉS DU CONSEIL

- Procès-verbal du Comité de l'organisation scolaire du 6 février 2008
- Procès-verbal du Comité consultatif de gestion du 29 janvier 2008
- Procès-verbal du Comité EHDAA du 11 février 2008

RAPPORT DE LA DIRECTRICE GÉNÉRALE

Mme Lucie Lafleur dépose son rapport (C.C.-08-03-12-01).

Félicitations

**FÉLICITATIONS - VANESSA BEAUSOLEIL - ÉLÈVE DE L'ÉCOLE
SECONDAIRE DES LACS**

C.C.-07-08-772 M. Michel Gervais propose que des félicitations soient transmises à Vanessa Beausoleil qui représente un modèle pour tous les jeunes.

Adoptée à l'unanimité.

Félicitations

**FÉLICITATIONS - ÉQUIPE DE L'ÉCOLE DU MONT-BLEU -
PROGRAMME D'ÉDUCATION INTERNATIONALE**

C.C.-07-08-773 Mme Marthe Nault propose que des félicitations soient transmises à l'équipe de l'école du Mont-Bleu pour le magnifique travail accompli lors des soirées d'information concernant le Programme d'éducation internationale.

Adoptée à l'unanimité.

Félicitations

**FÉLICITATIONS - ÉCOLE SECONDAIRE DE L'ÎLE - PROJET
« CRÉATION SOLEIL MISE À NIVEAU »**

C.C.-07-08-774 Mme Francine Lorange propose que des félicitations soient transmises aux élèves Simon Normandeau-Légaré et Cassandra Hudon-Gutierrez pour leur présentation du projet « Création Soleil mise à niveau » ainsi que l'enseignante Mme Édith Lacasse qui a piloté ce dossier.

Adoptée à l'unanimité.

Félicitations

**FÉLICITATIONS - ÉCOLE SECONDAIRE DE L'ÎLE - PROPRIÉTÉ DE
L'ÉCOLE**

C.C.-07-08-775 M. Michel Gervais propose que des félicitations soient transmises à toute l'équipe de l'école secondaire de l'Île qui travaille activement à conserver leur école propre.

Adoptée à l'unanimité.

DÉNEIGEMENT

Un commissaire s'interroge quant au danger potentiel que peut représenter l'accumulation de la neige sur les toits. L'équipe du Service des ressources matérielles a analysé la situation avec les firmes professionnelles et la situation est sous surveillance.

**CENTRE DE FORMATION PROFESSIONNELLE ET GÉNÉRALE
VISION-AVENIR ET CENTRE LA GÉNÉRATION**

Un commissaire s'interroge quant à la fréquentation des élèves au Centre de formation professionnelle et générale Vision-Avenir et au Centre La Génération. La Directrice générale mentionne que des rencontres ont eu lieu avec le personnel enseignant et qu'un plan de communication a été prévu pour aviser les élèves concernés.

LAC-À-L'ÉPAULE

Une commissaire soulève un questionnement quant à la tenue d'un Lac-à-l'Épaulé.

CORRIDORS DE SÉCURITÉ

Les commissaires demandent qu'une lettre soit transmise à la Ville de Gatineau concernant le déneigement des corridors de sécurité.

CORRESPONDANCE ET DÉPÔT DE DOCUMENTS

- Coupures de presse.

LEVÉE DE LA SÉANCE

C.C.-07-08-776 Mme Francine Lorange propose la levée de la séance.

Il est 21 heures 58 minutes.

Adoptée à l'unanimité

Le président

Le secrétaire général

ORDRE DU JOUR DE LA SÉANCE ORDINAIRE DU 12 MARS 2008

1. Ouverture de la séance et adoption de l'ordre du jour
2. Adoption du procès-verbal
3. Suivis de la dernière séance
4. Message du Président
5. Période d'intervention du public
6. Dossiers
 - 6.1 Structure administrative des emplois de cadre d'école
 - 6.2 Structure administrative des emplois de cadre de centre
 - 6.3 Structure administrative des emplois d'administratrice et d'administrateur
 - ~~6.4 Priorisation d'une hypothèse de consultation pour le bassin de la nouvelle école (026)~~
 - 6.5 Ordre du Mérite scolaire
 - 6.6 Embauche de professionnelles et professionnels de la construction - Projet « Agrandissement du Centre de formation professionnelle de l'Outaouais »
 - 6.7 Objets promotionnels - Priorités du Conseil
 - 6.8 Réforme de la comptabilité gouvernementale
 - 6.9 Demande d'appui - Ville de Gatineau - Centre national d'entraînement de l'équipe nationale masculine de volleyball
7. Comités du Conseil
 - Procès-verbal du Comité de l'organisation scolaire du 6 février 2008
 - Procès-verbal du Comité consultatif de gestion du 29 janvier 2008
 - Procès-verbal du Comité EHDAA du 11 février 2008
8. Rapport de la Directrice générale
9. Félicitations
 - 9.1 Félicitations - Vanessa Beausoleil
 - 9.2 Félicitations - Équipe de l'école du Mont-Bleu - Programme d'éducation internationale
 - 9.3 Félicitations - École secondaire de l'Île - Projet « Création Soleil mise à niveau »
 - 9.4 Félicitations - École secondaire de l'Île - Propreté de l'école
10. Nouveaux sujets
 - 10.1 Dénégement
 - 10.2 Centre de formation professionnelle et générale Vision-Avenir et Centre La Génération
 - 10.3 Lac-à-l'Épaule
11. Correspondance et dépôt de documents
12. Levée de la séance